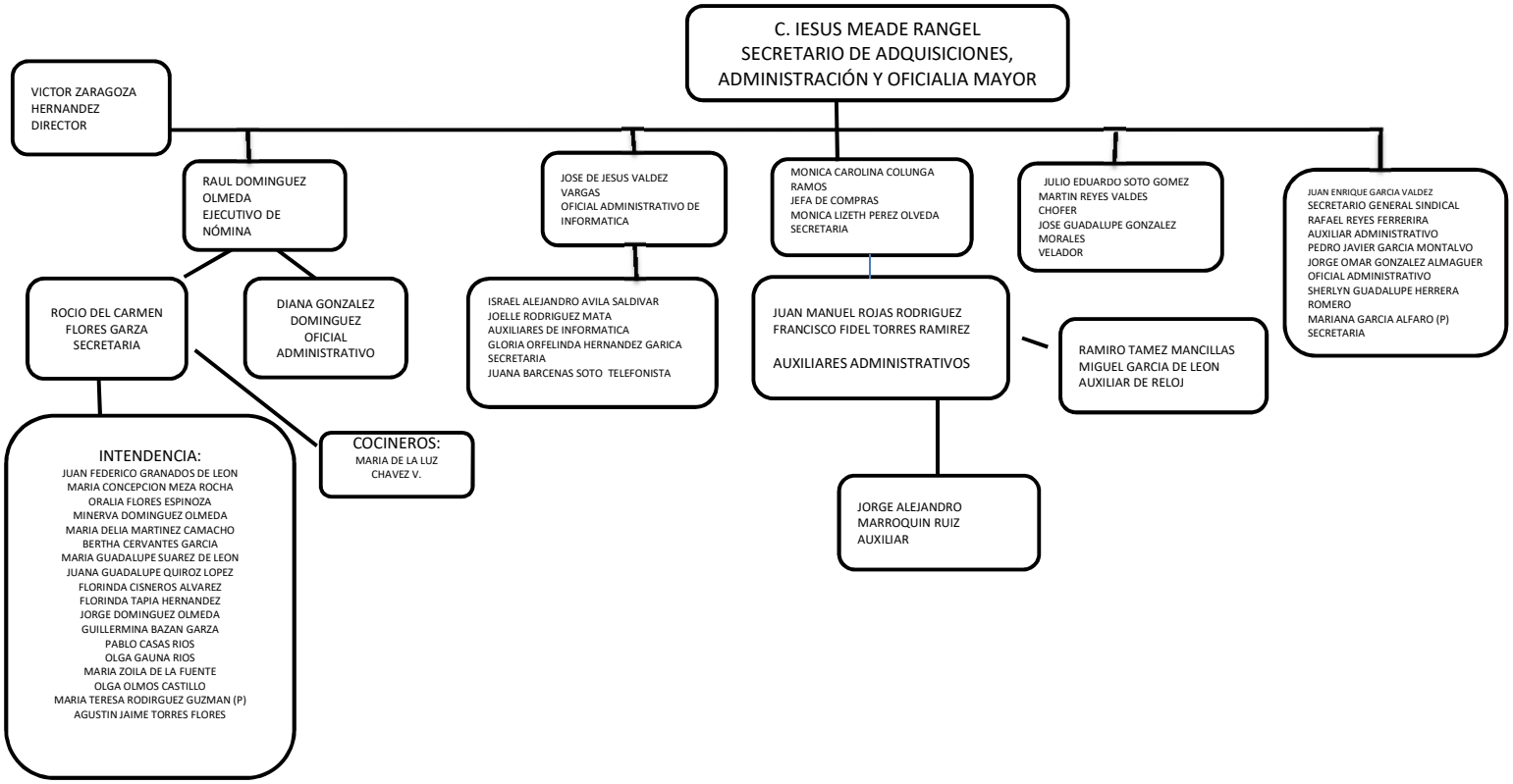
C. IESUS MEADE RANGEL
SECRETARIO DE ADQUISICIONES, ADMINISTRACIÓN Y OFICIALIA MAYOR
VICTOR ZARAGOZA HERNANDEZ
DIRECTOR
RAUL DOMINGUEZ OLMEDA
EJECUTIVO DE NÓMINA
ROCIO DEL CARMEN FLORES GARZA
SECRETARIA
DIANA GONZALEZ DOMINGUEZ
OFICIAL ADMINISTRATIVO
INTENDENCIA:
JUAN FEDERICO GRANADOS DE LEON
MARIA CONCEPCION MEZA ROCHA
ORALIA FLORES ESPINOZA
MINERVA DOMINGUEZ OLMEDA
MARIA DELIA MARTINEZ CAMACHO
BERTHA CERVANTES GARCIA
MARIA GUADALUPE SUAREZ DE LEON
JUANA GUADALUPE QUIROZ LOPEZ
FLORINDA CISNEROS ALVAREZ
FLORINDA TAPIA HERNANDEZ
JORGE DOMINGUEZ OLMEDA
GUILLERMINA BAZAN GARZA
PABLO CASAS RIOS
OLGA GAUNA RIOS
MARIA ZOILA DE LA FUENTE
OLGA OLMOS CASTILLO
MARIA TERESA RODIRGUEZ GUZMAN (P)
AGUSTIN JAIME TORRES FLORES
COCINEROS:
MARIA DE LA LUZ CHAVEZ V.
JOSE DE JESUS VALDEZ VARGAS
OFICIAL ADMINISTRATIVO DE INFORMATICA
ISRAEL ALEJANDRO AVILA SALDIVAR
JOELLE RODRIGUEZ MATA
AUXILIARES DE INFORMATICA
GLORIA ORFELINDA HERNANDEZ GARICA
SECRETARIA
JUANA BARCENAS SOTO TELEFONISTA
MONICA CAROLINA COLUNGA RAMOS
JEFA DE COMPRAS
MONICA LIZETH PEREZ OLVEDA
SECRETARIA
JUAN MANUEL ROJAS RODRIGUEZ
FRANCISCO FIDEL TORRES RAMIREZ
AUXILIARES ADMINISTRATIVOS
RAMIRO TAMEZ MANCILLAS
MIGUEL GARCIA DE LEON
AUXILIAR DE RELOJ
JORGE ALEJANDRO MARROQUIN RUIZ
AUXILIAR
JULIO EDUARDO SOTO GOMEZ
MARTIN REYES VALDES
CHOFER
JOSE GUADALUPE GONZALEZ MORALES
VELADOR
JUAN ENRIQUE GARCIA VALDEZ
SECRETARIO GENERAL SINDICAL
RAFAEL REYES FERRERIRA
AUXILIAR ADMINISTRATIVO
PEDRO JAVIER GARCIA MONTALVO
JORGE OMAR GONZALEZ ALMAGUER
OFICIAL ADMINISTRATIVO
SHERLYN GUADALUPE HERRERA ROMERO
MARIANA GARCIA ALFARO (P)
SECRETARIA